Fourneau électrique

CE 841 E

Fourneau électrique, 4 plaques électriques,
1 four électrique 620 x 400.

- Habillage et façade inox.
- Pieds inox avec vérins réglables. Hauteur : 150/175 mm.
- Puissance totale : 11,7 kW.
- Alimentation : Tri 400 V + N + T.
- 400 V sans neutre en option avec supplément.

Table
- Dimensions : 800 x 650 mm.
- 1 plaque 2,6 kW, Ø 220 mm.
- 2 plaques 2 kW, Ø 180 mm.
- 1 plaque 1,5 kW, Ø 145 mm.

Four
- Dimensions intérieures : L 620 - P 455 - H 305 mm.
- Puissance des éléments chauffants : Sole + voûte : 3,6 kW - Gril : 2,85 kW.
- Thermostat.

CE 841 E L 800 - P 650 - H 900

Variantes

FOUR (en remplacement du four statique)	
SFCT 801	1 four à convection forcée (3,4 kW)*
SGE 801	Gril électrique (sur four à convection forcée)

4 plaques, 1 four 620 x 400 électriques — CE 841 E

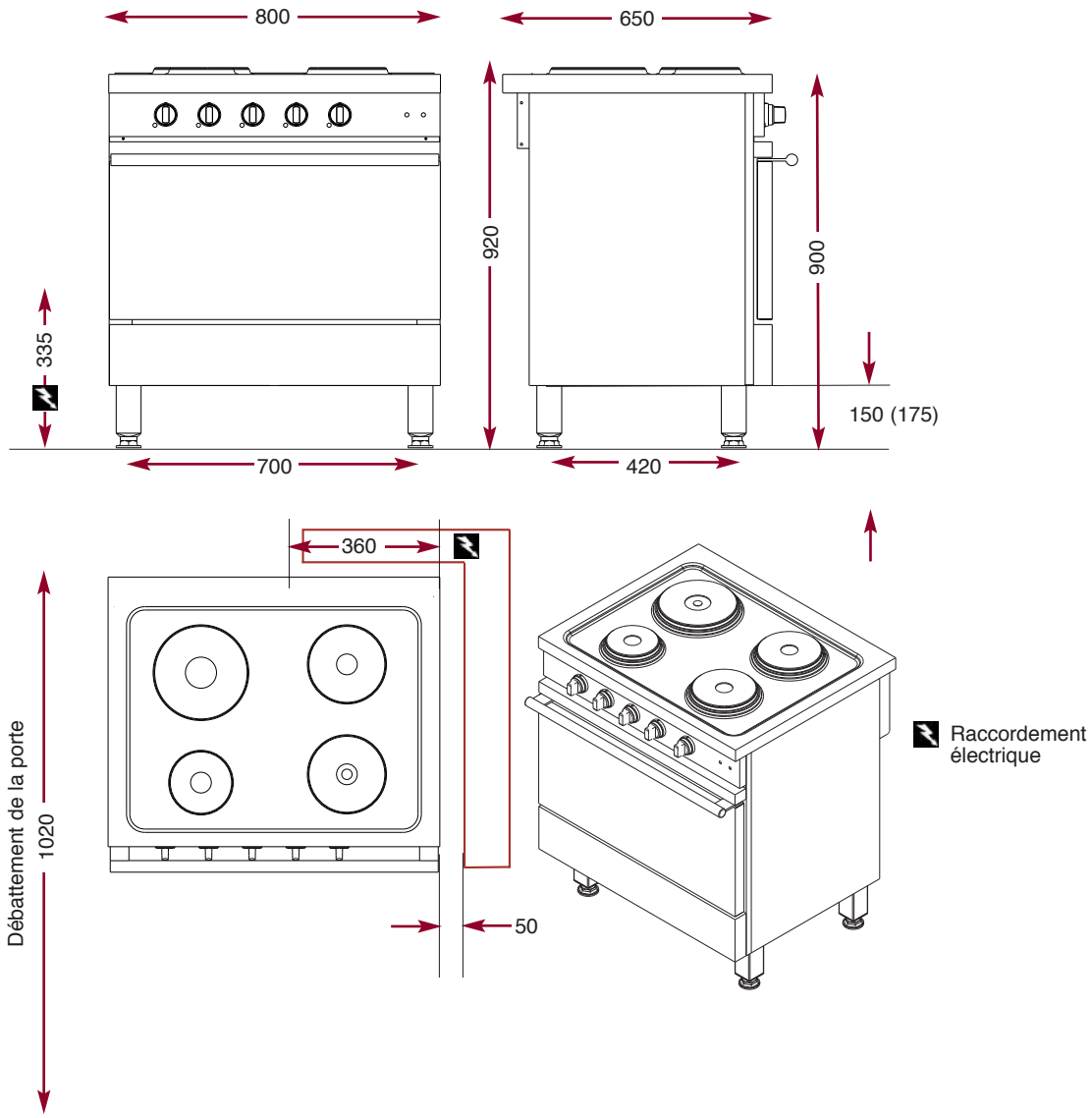

AMBASSADE DE BOURGOGNE

La Cuisson des Chefs.